

亞洲大學 教育部大專校院學生健康檢查

- 一、曾接受其他體檢者（如：公務人員體檢、勞工體檢、警專考試、軍校體檢、兵役體檢或供膳人員體檢等），因體檢項目與教育部要求項目相差甚遠，故不得以該報告直接繳交。
- 二、本校接受開學日前1年內，惟胸部X光檢查日期不得早於開學日前3個月。

務必詳讀公告

「各學制」大學日間部、進修學士班、碩士班、碩士在職專班、博士班、二技在職專班



新生包



健康中心 (衛保)



衛生保健官網
google關鍵字
「亞洲大學新生體檢」

亞洲大學 新生專區



Next 學年度新生註冊系統 ➡ 第五大項

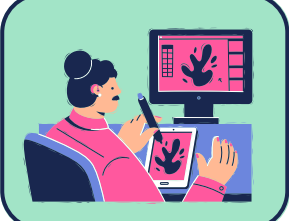

P1學生健康資料卡(健康自我評估)

「各學制」皆須完成填寫

<https://freshman.asia.edu.tw/>



P2教育部大專校院健康檢查報告

「各學制」皆須完成健康檢查

亞大附醫一般生新台幣900元整，
亞大附醫各身分別專案價新台幣700元整。
詳見新生手冊第十四章、衛保官網

無辦理校內團體體檢
<https://pse.is/37061268>

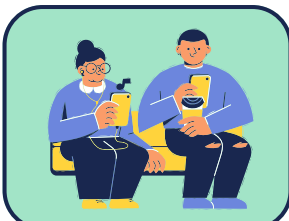

體檢流程

亞大附醫

- 1.P1「學生健康資料卡」必填
- 2.BeClass預約體檢
google關鍵字「亞大附醫健檢中心」
- 3.不用攜帶「學生健康資料卡」
- 4.P2不用線上填寫
- 5.不用上傳報告

其他地區級以上醫院

- 1.P1「學生健康資料卡」必填
- 2.依各院流程預約體檢
- 3.攜帶雙面列印「學生健康資料卡」到院體檢
- 4.P2須完成線上「健康檢查報告」項目填寫
- 5.上傳健檢報告檔案至上傳區(檔名學號)

各學制繳交報告說明

學制	P1學生健康資料卡 (健康自我評估)	P2教育部大專校院健康檢查報告 (1)體檢報告 ★檢查日期不得早於開學日前一年內	(2)胸部X光報告 (檢查日期不得早於開學日/住宿日前3個月內) ★檢驗所無醫師判讀報告	(3)學生健康資料卡線上填寫與上傳報告/ 線上轉匯作業
大學日間部、進修學士班、研究所、二技在職專班	✓	✓	✓	✓ https://pse.is/6288
提前入學生	✓	✓	✓	✓
校外轉學生	✓ 前所學校體檢報告		✓	✓
原本校校內轉系(轉學)生			✓	✓
首次申請住宿者(二年級以上)			✓ 電子郵件peiju@asia.edu.tw 主旨「學號/姓名/電話/胸部X光」	✓ https://pse.is/overdue

*最遲開學後一個月內完成線上系統填寫與上傳報告，未完成線上作業，將轉知各班導師協助輔導繳交。

若有任何與健康檢查相關問題，歡迎來電來信詢問。

健康中心衛生保健服務M111

承辦電話：(04)2332-3456轉3251 peiju@asia.edu.tw

聯絡時間:週一至週五 早上08:00-12:00 下午13:10-17:10 夜間17:10-21:30(寒暑假未提供夜間服務)

亞洲大學附屬醫院 健康檢查中心 學生健康檢查辦理方式

亞大附醫健檢中心官網

<https://pse.is/AUH0423329888>



01 114學年學生體檢專案價

符合優惠對象(02)當次結帳請出示正本證明\$700

02

優惠
對象

低收入戶

中低收入戶

身心障礙證明

特殊教育學生
鑑定證明書

原住民身分

榮民身分

03 預約時間 google關鍵字「亞大附醫健檢中心-新生體檢專區」 <https://pse.is/114BeClass>

114學年度第一學期學生健康檢查

預約時間114年06月01日起至114年10月07日止

114學年度第二學期學生健康檢查

預約時間114年11月01日起至115年03月25日止

04 優惠時間

優惠期間體檢專案價\$900，非優惠時間恢復原價\$1,500

114學年度第一學期

114年06月08日起至114年10月11日止

114學年度第二學期

114年11月23日起至115年03月28日止

05 報告提供

亞大附醫健檢中心於健康檢查後15個工作天內提供受檢學生「健康檢查報告」將個人加密後之學生健康資料電子檔案發送至受檢學生校內個人電子郵件信箱(@live.asia.edu.tw)。

遺失重申請須自費NT200元，請受檢學生記得自行下載留存。

亞洲大學附屬醫院健康檢查中心04-2332-9888轉1268~1270

新生住宿申請繳交胸部X光報告注意事項說明

📌 新生體檢報告注意事項

新生體檢報告已含「胸部X光檢查」，無須重複檢查。

📌 上傳體檢報告步驟：

新生註冊系統 → 新生體檢專區 → 健檢報告檔案上傳區

◆ 登入方式：

使用 **GOOGLE** 搜尋「亞洲大學新生專區」-基本資料填寫，進入「五、健康基本資料填寫及列印」



！ 健康資料系統共兩頁：

✅ 第一頁：學生健康資料卡

學生健康資料卡

重要公告

學務處健康中心衛生保健服務重點事項提醒:
依據[學校衛生法](#)、[學生健康檢查實施辦法](#)及 [亞洲大學學生健康檢查及疾病防治要點](#)，為保護學生的安全與健康，請於時限內完成健康檢查資料線上填寫:

1. 健康檢查資料完成方式([學年度新生註冊系統](#))
第一頁「學生健康檢查資料卡」(各學制請依教務處公告開放時間進行填寫)
第二頁「學生健康檢查記錄表」(開學後一個月內完成)(非合約醫院須完成線上填寫)

請至下一頁(非亞大附醫)由學生上傳大專校院學生健康檢查報告檔(PDF檔)檔名請改為學號

2. P1「學生健康檢查資料卡」、P2「學生健康檢查記錄表」皆須完成線上填寫，並下載PDF檔自行留存。
3. 本校轉系(轉學)生第一步請點選[其他](#)、[本校轉系\(轉學\)生健康資料轉匯作業](#)第二步 請選擇已填寫健康基本資料學號，再點擊「轉入」按鈕，第三步完成轉入。

#注意事項詳見[健康檢查專區](#)

第一頁填寫完成後，請點最下方【繼續填寫】跳轉第二頁

✅ 第二頁：健康檢查報告上傳與報告數值線上填寫

健康檢查報告

健檢報告檔案上傳區
(非亞大附醫)由學生上傳大專校院學生健康檢查報告檔(PDF檔)檔名請改為學號
亞大附醫還未收到報告者，請上傳收據(PDF檔)檔名請改為學號

選擇 PDF 檔案或拖曳至此處

身高	<input type="text"/>	公分	體重	<input type="text"/>	公斤	腰圍	<input type="text"/>	公分
血壓：收縮壓	<input type="text"/>	/舒張壓	<input type="text"/>					
視力檢查								
裸視視力(左眼)	<input type="text"/>	裸視視力(右眼)	<input type="text"/>					
矯正視力(左眼)	<input type="text"/>	矯正視力(右眼)	<input type="text"/>					
眼								
<input type="checkbox"/> 無明顯異常			<input checked="" type="checkbox"/> 辨色力異常					

請依教務處公告之開放時間系統完成，如系統關閉後，請改至：**健康卡逾期補填報登系統**



📌 健檢報告上傳須知

- 非亞大附醫體檢者：上傳 **PDF** 檔案，檔名請改為**學號**
- 亞大附醫尚未收到報告者：上傳**收據 PDF**，檔名同樣請改為**學號**

📖 相關規定查詢



詳見《亞洲大學新生手冊》「壹拾肆」章

⚡ 小提醒

- ✅ 檢查報告必須是 **PDF** 檔
- ✅ 檔名需統一為 **學號**
- ✅ 系統操作需兩階段完成

